



PERÚ

Ministerio de Trabajo  
y Promoción del Empleo

# Inspecciones Laborales en el Perú

Ministerio de Trabajo y Promoción del Empleo

2020

**Documento Elaborado por:**  
**Ministerio de Trabajo y Promoción del Empleo.**

**Sistematización, Edición, Diseño, Impresión y Encuadernación:**  
**Oficina de Estadística - OGETIC**

**Teléfono: (511) 6306000 Anexos: 9017 - 9022**

**CUADRO N°01**  
**ÓRDENES DE INSPECCIÓN GENERADAS POR MESES, SEGÚN ORIGEN**  
**2020**

PERÚ

ORIGEN	MESES												TOTAL
	ENERO	FEBRERO	MARZO	ABRIL	MAYO	JUNIO	JULIO	AGOSTO	SEPTIEMBRE	OCTUBRE	NOVIEMBRE	DICIEMBRE	
EXTERNO	4767	3629	2542	1299	9891	10322	6189	5759	9075	6248	6006	4970	70697
INTERNO	2343	2007	1411	96	141	64	150	177	471	1775	2766	3047	14448
<b>TOTAL</b>	<b>7110</b>	<b>5636</b>	<b>3953</b>	<b>1395</b>	<b>10032</b>	<b>10386</b>	<b>6339</b>	<b>5936</b>	<b>9546</b>	<b>8023</b>	<b>8772</b>	<b>8017</b>	<b>85145</b>

FUENTE: MITE/ORETIC / OFICINA DE ESTADISTICA

**CUADRO N°02**

PERÚ

**ÓRDENES DE INSPECCIÓN CERRADAS POR MESES, SEGÚN ORIGEN**  
**2020**

ORIGEN	MESES												TOTAL
	ENERO	FEBRERO	MARZO	ABRIL	MAYO	JUNIO	JULIO	AGOSTO	SEPTIEMBRE	OCTUBRE	NOVIEMBRE	DICIEMBRE	
EXTERNO	4710	4009	1997	718	3084	11747	7836	4551	5895	8613	6788	6125	66073
INTERNO	1737	1786	1335	480	261	115	783	644	993	1481	1306	2927	13848
<b>TOTAL</b>	<b>6447</b>	<b>5795</b>	<b>3332</b>	<b>1198</b>	<b>3345</b>	<b>11862</b>	<b>8619</b>	<b>5195</b>	<b>6888</b>	<b>10094</b>	<b>8094</b>	<b>9052</b>	<b>79921</b>

FUENTE: MITE/ORETIC / OFICINA DE ESTADISTICA

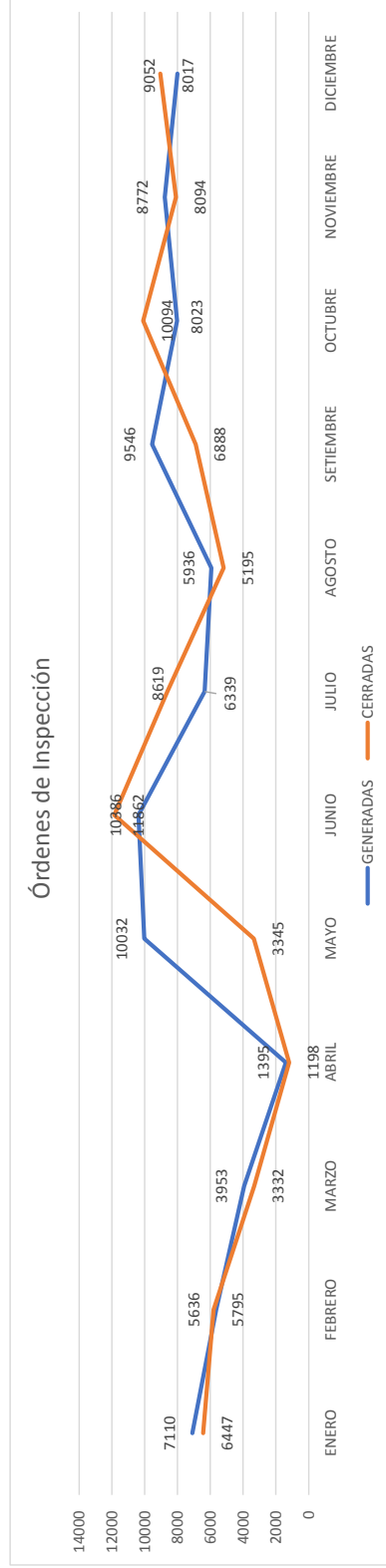

NOTA: Incluye zonas de trabajo, direcciones regionales e intendencias que usan el Sistema Informático de Inspección del Trabajo - SIIT

CUADRO Nº03  
ÓRDENES DE INSPECCIÓN CERRADAS POR ACTIVIDAD ECONÓMICA, SEGÚN REGIONES  
2020

PERÚ

REGIONES	ACTIVIDAD ECONÓMICA																										TOTAL
	A	B	C	D	E	F	G	H	I	J	K	L	M	N	O	P	Q	Z									
AMAZONAS	3			6	20	104	29	20	33	6	71	93	8	7	22												422
ANCASH	67	97	39	250	21	244	286	233	181	286	308	126	151	44	151	1											2303
APURÍMAC	3		8	18	5	56	77	46	50	28	96	70	44	8	24												533
AREQUIPA	28	8	95	479	30	220	809	431	592	100	666	195	211	122	330	2											4328
AYACUCHO	8		24	25	8	117	160	59	108	81	130	160	66	23	64	1											1067
CAJAMARCA	9		39	56	12	157	181	190	134	45	219	113	94	27	79												1355
CALLAO	11	31	3	550	4	60	625	263	568	37	578	126	61	55	256												3248
CUSCO	5		21	145	19	100	387	693	586	93	386	152	154	67	270												3079
HUANCAVELICA			2	1	2	12	3	6	2	1	7	8	4	2	4												54
HUANUCO	2		12	47	5	139	143	89	61	26	111	76	43	17	52												824
ICA	179	16	47	139	13	99	130	268	181	30	190	192	76	19	137	1											1662
JUNÍN	14		75	83	31	140	357	222	215	70	277	124	76	44	141												1872
LA LIBERTAD	163	8	86	376	11	395	731	513	566	73	580	146	172	133	328	3											4288
LAMBAYEQUE	103	7	4	335	52	143	613	266	222	105	465	172	149	59	250												2951
LIMA	100	33	38	150	21	54	175	226	128	51	177	138	56	35	114												1499
LIMA METROPOLITANA	136	25	560	4667	97	1724	6885	3250	3846	433	8190	669	1672	1038	4955	6	8										38310
LORETO	29	2	15	60	15	150	352	172	129	28	118	69	19	22	74	2											1256
MADRE DE DIOS	11		6	18	24	6	109	50	51	16	39	48	8	13	16												416
MOQUEGUA	1	7	9	46	2	68	104	198	84	26	120	54	30	24	81												856
PASCO	1	1	90	24	2	72	32	37	92	10	105	50	8	8	12												544
PIURA	206	64	55	302	37	382	565	361	483	92	624	154	158	75	282	6											3853
PUNO	4	2	13	41	22	98	109	129	131	39	155	74	40	12	52												922
SAN MARTÍN	47	1	3	106	23	161	350	217	145	36	184	59	35	48	96												1516
TACNA	4		4	49	16	71	146	201	89	22	111	64	66	55	93												659
TUMBES	6	50	1	16	4	55	106	97	51	21	63	110	23	7	49												995
UCAYALI	47		4	110	10	124	253	109	105	15	127	45	41	29	89												1109
<b>TOTAL</b>	<b>1187</b>	<b>352</b>	<b>1253</b>	<b>8099</b>	<b>506</b>	<b>4951</b>	<b>13777</b>	<b>8346</b>	<b>8833</b>	<b>1544</b>	<b>14099</b>	<b>3270</b>	<b>3440</b>	<b>1993</b>	<b>8021</b>	<b>22</b>	<b>8</b>										<b>79921</b>

FUENTE: MITE / OGETIC / OFICINA DE ESTADÍSTICA

NOTA: Incluye zonas de trabajo, direcciones regionales e intendencias que usan el Sistema Informático de Inspección del Trabajo - SIIT

ACTIVIDAD ECONÓMICA

- A. AGRICULT., GANAD., CACZA Y SILVIC.
- B. PESCA.
- C. EXPLORACIÓN DE MINAS Y CANTENAS
- D. INDUSTRIAS MANUFACTURERAS
- E. SIMIL. ELÉCTRICIDAD, GAS Y AGUA
- F. CONSTRUCCIÓN
- G. COMERCIO, REP. DE VEHÍCULOS, AUT., MOT.
- H. HOTELES Y RESTAURANTES
- I. TRANSPORTES, ALMACÉN Y COMUN.

- J. INTERMEDIACIÓN FINANCIERA
- K. ACT. INMOBILIARIAS, EMP. Y ALD.
- L. ADM. PÚBLICA, PLANES DE SEG. SOC.
- M. ENSEÑANZA
- N. SERVICIOS SOCIALES Y DE SALUD
- O. OTROS ACT. SERV. COM. SOC. Y PER.
- P. HOGAR PRIVADO CON SERVIDOMESTIC.
- Q. ORGANISMOS EXTRANJEROS
- Z. NO DETERMINADO.

PERÚ

CUADRO Nº04

ÓRDENES DE INSPECCIÓN CERRADAS POR RESULTADO, SEGÚN REGIONES  
2020

REGIONES	ACTA DE INFRACCIÓN		TOTAL	INFORME	TOTAL
	INFRACCIÓN A LA LABOR INSPECTIVA	INFRACCIÓN DE NORMAS SOCIOLABORALES			
AMAZONAS	236	533	289	133	422
ANCASH	8	202	769	1534	2303
APURÍMAC	160	383	210	323	533
AREQUIPA	51	96	543	3785	4328
AYACUCHO	41	192	147	920	1067
CAJAMARCA	100	331	233	1122	1355
CALLAO	62	316	431	2817	3248
CUSCO	16	22	378	2701	3079
HUANCVELICA	68	83	38	16	54
HUÁNUCO	59	84	151	673	824
ICA	63	135	143	1519	1662
JUNÍN	116	315	198	1674	1872
LA LIBERTAD	172	317	431	3857	4288
LAMBAYEQUE	84	87	489	2462	2951
LIMA	1590	4718	171	1328	1499
LIMA METROPOLITANA	13	50	6308	32002	38310
LORETO	15	31	63	1193	1256
MADRE DE DIOS	41	60	46	370	416
MOQUEGUA	25	45	101	755	856
PASCO	176	323	70	474	544
PIURA	23	163	499	3354	3853
PUNO	7	127	186	736	922
SAN MARTÍN	31	60	134	1382	1516
TACNA	32	27	91	904	995
TUMBES	96	145	59	600	659
UCAYALI	3408	9011	241	868	1109
<b>TOTAL</b>	<b>3408</b>	<b>9011</b>	<b>12419</b>	<b>67502</b>	<b>79921</b>

FUENTE : MITEP / OGETIC / OFICINA DE ESTADÍSTICA

NOTA: Incluye zonas de trabajo, direcciones regionales e intendencias que usan el Sistema Informático de Inspección del Trabajo - SIIT

CUADRO Nº05

PERÚ

ÓRDENES DE INSPECCIÓN GENERADAS POR MESES, SEGÚN REGIONES  
2020

REGIONES	MESES												TOTAL
	ENERO	FEBRERO	MARZO	ABRIL	MAYO	JUNIO	JULIO	AGOSTO	SEPTIEMBRE	OCTUBRE	NOVIEMBRE	DICIEMBRE	
AMAZONAS	200	64	193	228	315	444	202	167	73	323	39	43	478
ANCASH	44	23	19	21	76	21	23	10	24	42	165	97	2358
APURÍMAC	260	232	135	297	533	783	459	356	335	520	439	385	565
AREQUIPA	148	100	64	28	65	66	144	72	108	142	109	132	4734
AYACUCHO	173	91	54	53	283	91	75	92	59	141	105	107	1178
CAJAMARCA	323	304	128	67	440	233	309	387	359	244	342	690	1324
CALLAO	266	143	119	36	147	190	308	226	298	343	244	280	3826
CUSCO	109	101	44		69	53	67	55	47	41	40	56	2600
HUANCAVELICA	118	127	92	113	385	113	143	172	62	94	66	69	184
HUÁNUCO	203	238	104	20	189	225	99	138	119	151	141	634	789
ICA	452	346	307	29	789	260	409	325	353	454	508	172	2295
JUNÍN	186	220	102	37	88	498	288	258	264	343	311	465	2210
LA LIBERTAD	240	137	88	8	239	61	85	82	152	163	132	147	4404
LAMBAYEQUE	3381	2609	1977	305	4997	6409	2616	2662	6107	3274	3943	2864	3060
LIMA	54	81	61	4	61	77	131	113	87	111	94	128	1534
LIMA METROPOLITANA	31	20	17	8	81	16	24	13	31	31	97	61	41144
LORETO	147	101	39	18	115	22	64	63	42	162	111	61	1002
MADRE DE DIOS	63	45	27	11	48	26	45	22	39	66	62	122	430
MOQUEGUA	235	253	101	51	393	424	451	323	397	387	353	391	945
PASCO	88	49	74	12	89	96	63	54	91	188	191	104	3759
PIURA	136	139	76	18	289	113	76	90	106	142	178	182	1099
PUNO	70	50	27	16	262	61	80	78	38	75	79	285	1545
SAN MARTÍN	115	75	52	15	34	33	68	45	28	48	64	72	1121
TACNA	68	88	53	53	45	71	110	133	72	92	407	197	649
TUMBES													
UCAYALI													
<b>TOTAL</b>	<b>7110</b>	<b>5636</b>	<b>3953</b>	<b>1395</b>	<b>10032</b>	<b>10386</b>	<b>6339</b>	<b>5936</b>	<b>9546</b>	<b>8023</b>	<b>8772</b>	<b>8017</b>	<b>85145</b>

FUENTE: MTPPE/ORETIC / OFICINA DE ESTADÍSTICA

NOTA: Incluye zonas de trabajo, direcciones regionales e intendencias que usan el Sistema Informático de Inspección del Trabajo - SIIT

CUADRO Nº06

PERÚ

ÓRDENES DE INSPECCIÓN CERRADAS POR MESES, SEGÚN REGIONES  
2020

REGIONES	MESES												TOTAL
	ENERO	FEBRERO	MARZO	ABRIL	MAYO	JUNIO	JULIO	AGOSTO	SEPTIEMBRE	OCTUBRE	NOVIEMBRE	DICIEMBRE	
AMAZONAS	161	147	25	241	209	262	479	95	198	45	304	72	422
ANCASH	70	20	13	3	60	41	43	16	55	174	152	160	2303
APURIMAC	305	163	164	18	266	874	182	376	183	732	539	526	533
AREQUIPA	125	64	63	47	47	43	101	59	105	122	105	186	4328
AYACUCHO	94	139	51	72	294	88	93	70	129	98	62	165	1067
CAJAMARCA	356	177	118	92	113	331	349	227	206	220	445	614	1355
CALLAO	209	250	633	17	96	63	182	128	172	213	169	947	3248
CUSCO	80	103	52	42	44	52	49	19	38	10	6	89	3079
HUANCAVELICA	183	88	54	79	273	200	151	70	54	103	137	89	54
HUÁNUCO	244	209	46	114	124	98	106	13	99	151	141	173	824
ICA	302	392	204	32	314	628	479	372	244	471	428	422	1662
LA LIBERTAD	144	217	171	30	82	402	272	216	316	412	291	398	1872
LAMBAYEQUE	197	137	73	61	185	66	44	96	137	172	170	161	4288
LIMA	2972	2468	1193	201	825	7857	5039	2664	3637	5510	3268	2676	2951
LIMA METROPOLITANA	83	140	57	10	21	62	49	71	71	117	73	502	1499
LORETO	38	19	20	1	39	62	20	10	20	25	69	93	38310
MADRE DE DIOS	94	85	66	2	61	79	102	55	57	55	78	122	1256
MOQUEGUA	40	63	34	22	39	34	54	33	23	53	55	94	416
PASCO	289	570	130	75	92	336	447	200	350	417	394	553	856
PIURA	92	70	15	33	34	63	102	34	50	96	139	194	544
PUNO	115	68	59	3	65	141	75	53	159	244	312	222	3853
SAN MARTÍN	44	64	26	3	4	4	11	114	240	346	91	52	922
TACNA	74	65	21	38	38	15	120	55	102	60	39	70	1516
TUMBES	136	77	44	24	24	61	70	149	180	108	85	175	995
UCAYALI	6447	5795	3332	1198	3345	11862	8619	5195	6888	10094	8094	9052	659
<b>TOTAL</b>	<b>6447</b>	<b>5795</b>	<b>3332</b>	<b>1198</b>	<b>3345</b>	<b>11862</b>	<b>8619</b>	<b>5195</b>	<b>6888</b>	<b>10094</b>	<b>8094</b>	<b>9052</b>	<b>79921</b>

FUENTE : MITPE / OGETIC / OFICINA DE ESTADÍSTICA

NOTA: Incluye zonas de trabajo, direcciones regionales e intendencias que usan el Sistema Informático de Inspección del Trabajo - SIIT

PERÚ

CUADRO Nº07

ÓRDENES DE INSPECCIÓN CERRADAS POR MESES, SEGÚN TIPO DE MATERIA DE SEGURIDAD Y SALUD  
2020

SEGURIDAD Y SALUD	MESES												TOTAL
	ENERO	FEBRERO	MARZO	ABRIL	MAYO	JUNIO	JULIO	AGOSTO	SEPTIEMBRE	OCTUBRE	NOVIEMBRE	DICIEMBRE	
ACCIDENTE DE TRABAJO	101	68	58	23	19	91	39	59	119	164	134	116	991
ACCIDENTE MORTALES	40	43	25	6	9	1	17	12	46	40	27	22	288
ENFERMEDADES OCUPACIONALES	10	11	4	1	1	1	1	6	5	3	10	6	58
INCIDENTE PELIGROSOS	2	1	2	2	2	1	2	2	3	3	7	1	26
<b>TOTAL</b>	<b>153</b>	<b>123</b>	<b>89</b>	<b>29</b>	<b>31</b>	<b>94</b>	<b>59</b>	<b>79</b>	<b>173</b>	<b>210</b>	<b>178</b>	<b>145</b>	<b>1363</b>

FUENTE : MITPE / OGETIC / OFICINA DE ESTADÍSTICA

NOTA: Incluye zonas de trabajo, direcciones regionales e intendencias que usan el Sistema Informático de Inspección del Trabajo - SIIT

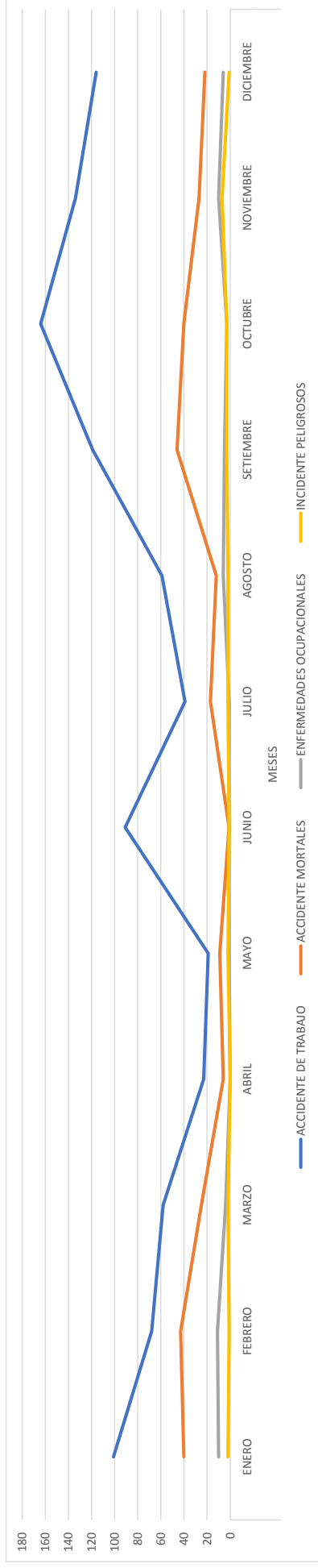



CUADRO N°08

PERÚ

ÓRDENES DE INSPECCIÓN CERRADAS POR MESES, SEGÚN REGIONES  
2020

REGIONES	MESES												TOTAL
	ENERO	FEBRERO	MARZO	ABRIL	MAYO	JUNIO	JULIO	AGOSTO	SEPTIEMBRE	OCTUBRE	NOVIEMBRE	DICIEMBRE	
AMAZONAS	161	147	25	241	209	262	479	95	198	45	304	72	422
ANCASH	70	20	13	3	60	41	43	16	55	174	152	160	2303
APURIMAC	305	163	164	18	266	874	182	376	183	732	149	38	533
AREQUIPA	125	64	63	47	47	43	101	59	105	122	539	526	4328
AYACUCHO	94	139	51	72	294	88	93	70	129	98	62	165	1067
CAJAMARCA	356	177	118	92	113	331	349	227	206	220	445	614	1355
CALLAO	209	250	633	17	96	63	182	128	172	213	169	947	3248
CUSCO	80	103	52	42	44	52	49	19	38	10	6	89	54
HUANCAVELICA	183	88	54	79	273	200	151	70	54	103	137	89	824
HUÁNUCO	244	209	46	114	124	98	106	13	62	115	393	348	1662
JUNÍN	302	392	204	32	314	628	479	372	244	471	428	422	1872
LA LIBERTAD	144	217	171	30	82	402	272	216	316	412	291	398	4288
LAMBAYEQUE	197	137	73	61	185	66	44	96	137	172	170	161	2951
LIMA	2972	2468	1193	201	825	7857	5039	2664	3637	5510	3268	2676	1499
LIMA METROPOLITANA	83	140	57	10	21	62	49	71	71	117	73	502	38310
LORETO	38	19	20	1	39	62	20	10	20	25	69	93	1256
MADRE DE DIOS	94	85	66	2	61	79	102	55	57	55	78	122	416
MOQUEGUA	40	63	34	22	39	34	54	33	23	53	55	94	856
PASCO	289	570	130	75	92	336	447	200	350	417	394	553	544
PIURA	92	70	15	33	34	63	102	34	50	96	139	194	3853
PUNO	115	68	59	3	65	141	75	53	159	244	312	222	922
SAN MARTÍN	44	64	26	3	4	4	11	114	240	346	91	52	1516
TACNA	74	65	21	38	38	15	120	55	102	60	39	70	995
TUMBES	136	77	44	24	24	61	70	149	180	108	85	175	659
UCAYALI	6447	5795	3332	1198	3345	11862	8619	5195	6888	10094	8094	9052	79921

FUENTE : MIPRE / OGETIC / OFICINA DE ESTADÍSTICA

NOTA: Incluye zonas de trabajo, direcciones regionales e intendencias que usan el Sistema Informático de Inspección del Trabajo - SIIT

CUADRO Nº09

PERÚ

TRABAJADORES INCORPORADOS A PLANILLA POR MESES, SEGÚN REGIONES  
2020

REGIONES	MESES												TOTAL	
	ENERO	FEBRERO	MARZO	ABRIL	MAYO	JUNIO	JULIO	AGOSTO	SEPTIEMBRE	OCTUBRE	NOVIEMBRE	DICIEMBRE		
AMAZONAS	94	1863	27	7	19	0	1	0	0	0	1	15	0	16
ANCASH	72	56	89	1	0	0	19	8	150	87	8	0	0	2106
APURIMAC	37	25	18	0	22	0	1	24	38	38	128	1	0	524
AREQUIPA	172	385	259	33	58	0	13	38	15	15	114	26	157	462
AYACUCHO	16	14	12	207	0	0	2	10	21	21	4	229	15	1221
CAJAMARCA	30	14	69	61	0	0	59	508	2	2	8	34	380	679
CALLAO	227	190	108	4	31	73	28	10	0	0	9	34	194	908
CUSCO	196	53	40	6	157	0	6	0	0	0	0	0	0	0
HUANCAYELICA	19	16	89	0	0	0	2	649	266	0	17	2	144	621
HUANUCO	66	254	8	178	112	0	1	0	0	0	6642	8	39	28556
ICA	749	579	160	1223	60	5	84	140	1	1	13	123	33	788
JUNÍN	143	181	6721	0	0	0	765	371	1533	1533	11	2	1	6316
LA LIBERTAD	4	14	0	0	0	0	0	2	0	0	1	1	0	9728
LAMBAYEQUE	1621	976	521	1119	467	642	790	558	2100	2100	1979	162	658	11593
LIMA	69	174	69	12	0	0	11	8	26	26	23	209	234	835
LIMA METROPOLITANA	23	9	3	0	0	0	0	0	0	0	6	14	13	68
LORETO	21	19	41	0	0	0	2	0	0	0	0	1	34	118
MADRE DE DIOS	6	0	3	0	0	0	0	18	0	0	0	3	0	30
MOQUEGUA	28	37	29	27	6	0	38	6	2693	2693	889	14	26	3793
PASCO	15	14	0	29	0	0	19	0	0	0	1	5	0	83
PIURA	176	47	37	0	0	14	30	0	15	15	94	50	67	530
PUNO	0	7	4	0	0	0	0	5	0	0	0	2	0	18
SAN MARTÍN	52	39	6	0	0	0	189	15	10	10	19	21	54	405
TACNA	65	25	12	0	0	0	32	11	16	16	7	20	6	194
TUMBES														
UCAYALI														
<b>TOTAL</b>	<b>3901</b>	<b>4991</b>	<b>8325</b>	<b>23733</b>	<b>932</b>	<b>734</b>	<b>2092</b>	<b>2381</b>	<b>6973</b>	<b>10044</b>	<b>1046</b>	<b>5360</b>	<b>70512</b>	

FUENTE: MITEC/OGECIC/OFICINA DE ESTADÍSTICA

NOTA: Incluye zonas de trabajo, direcciones regionales e intendencias que usan el Sistema Informático de Inspección del Trabajo - SIIT

CUADRO N°10

PERÚ

ACTUACIONES INSPECTIVAS POR MESES, SEGÚN REGIONES  
2020

REGIONES	MESES												TOTAL
	ENERO	FEBRERO	MARZO	ABRIL	MAYO	JUNIO	JULIO	AGOSTO	SEPTIEMBRE	OCTUBRE	NOVIEMBRE	DICIEMBRE	
AMAZONAS	6	8	4	1	2				8	80	53	56	218
APURÍMAC	103	86	58	121	2	4	35	9	47	21	61	150	576
AREQUIPA	779	686	392	121	244	60	187	149	531	702	716	704	5271
AYACUCHO	316	293	167	16	15	34	181	123	177	256	303	257	2138
CAJAMARCA	417	364	156	1	1	2	61	26	30	49	98	91	1296
CALLAO	735	800	541	19	39	31	99	157	152	157	353	390	3473
CUSCO	794	464	277	17	15	46	276	94	142	259	420	526	3330
HUANCAVELICA	2								2	19	60	63	146
HUÁNUCO	233	282	147		3	14	29	53	72	55	97	62	1047
ICA	317	244	193	19	30	21	10	25	115	97	76	770	1917
LAMBAYEQUE	336	384	163	13	11	14	96	62	115	146	171	316	1827
LIMA METROPOLITANA	9488	8667	4673	308	213	209	1086	1303	1850	1810	2074	2549	34230
LORETO	194	190	123	1	1	10	40	121	108	144	133	141	1206
MADRE DE DIOS	84	54	30		46	2	6	8	14	51	82	47	378
MOQUEGUA	360	230	124	16	25	18	71	16	37	90	85	73	1150
PIURA	832	539	220	16	25	100	294	314	367	427	455	380	3969
PUNO	298	145	78	7	7	12	75	33	82	290	283	285	1588
SAN MARTÍN	247	380	179	11	278	103	36	71	242	183	346	191	2267
TACNA	253	203	116		66	25	12	13	13	71	131	24	927
TUMBES	224	302	105	5	1	26	26	16	10	17	37	64	807
UCAYALI	224	212	138	1	3	24	66	221	212	138	71	262	1572
LA LIBERTAD	1191	1110	566	6	171	75	249	250	221	348	448	208	4843
ANGASH	535	521	161	30	35	10	31	97	173	231	250	166	2240
JUNÍN	631	685	372	5	4	15	38	69	136	212	362	330	2859
LIMA	557	432	269	6	4	7	28	38	47	56	86	113	1643
PASCO	161	108	61	7	7	5	34	7	22	50	51	57	570
<b>TOTAL</b>	<b>19317</b>	<b>17389</b>	<b>9313</b>	<b>603</b>	<b>1223</b>	<b>841</b>	<b>3066</b>	<b>3275</b>	<b>4925</b>	<b>5959</b>	<b>7302</b>	<b>8275</b>	<b>81488</b>

FUENTE: MTPPE/OGETIC/ OFICINA DE ESTADÍSTICA

NOTA: Incluye zonas de trabajo, direcciones regionales e intendencias que usan el Sistema Informático de Inspección del Trabajo - SIIT

PERÚ

CUADRO Nº11

ACTUACIONES INSPECTIVAS POR MESES, SEGÚN TIPO  
2020

TIPO	MESES												TOTAL
	ENERO	FEBRERO	MARZO	ABRIL	MAYO	JUNIO	JULIO	AGOSTO	SEPTIEMBRE	OCTUBRE	NOVIEMBRE	DICIEMBRE	
VISITAS INSPECTIVAS	9753	8491	4471	577	729	479	2470	2458	3800	4418	5399	6522	49567
COMPARECENCIA	9564	8898	4842	26	494	362	596	817	1125	1541	1903	1753	31921
<b>TOTAL</b>	<b>19317</b>	<b>17389</b>	<b>9313</b>	<b>603</b>	<b>1223</b>	<b>841</b>	<b>3066</b>	<b>3275</b>	<b>4925</b>	<b>5959</b>	<b>7302</b>	<b>8275</b>	<b>81488</b>

FUENTE : MITEP / OBGETIC / OFICINA DE ESTADÍSTICA

NOTA: Incluye zonas de trabajo, direcciones regionales e intendencias que usan el Sistema Informático de Inspección del Trabajo - SIIT

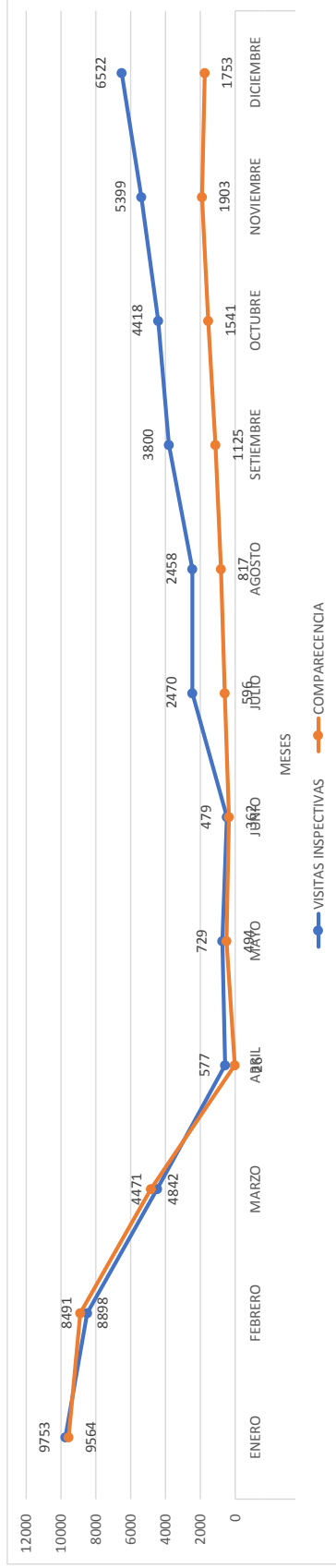

**CUADRO N°12****PERÚ****ACTUACIONES INSPECTIVAS POR TIPO, SEGÚN REGIONES  
2020**

REGIONES	ACTUACIONES INSPECTIVAS		TOTAL
	VISITAS INSPECTIVAS	COMPARECENCIA	
AMAZONAS	86	132	218
APURÍMAC	279	297	576
AREQUIPA	3239	2032	5271
AYACUCHO	1244	894	2138
CAJAMARCA	828	468	1296
CALLAO	2067	1406	3473
CUSCO	2072	1258	3330
HUANCAVELICA	98	48	146
HUÁNUCO	542	505	1047
ICA	1579	338	1917
LAMBAYEQUE	1463	364	1827
LIMA METROPOLITANA	20429	13801	34230
LORETO	855	351	1206
MADRE DE DIOS	242	136	378
MOQUEGUA	753	397	1150
PIURA	2882	1087	3969
PUNO	1055	533	1588
SAN MARTÍN	1423	844	2267
TACNA	525	402	927
TUMBES	440	367	807
UCAYALI	892	680	1572
LA LIBERTAD	2224	2619	4843
ANCASH	1359	881	2240
JUNÍN	1787	1072	2859
LIMA	863	780	1643
PASCO	341	229	570
<b>TOTAL</b>	<b>49567</b>	<b>31921</b>	<b>81488</b>

FUENTE : MTPE / OGETIC / OFICINA DE ESTADÍSTICA

**NOTA:** Incluye zonas de trabajo, direcciones regionales e intendencias que usan el Sistema Informático de Inspección del Trabajo - SIIT

CUADRO Nº13

ÓRDENES DE ORIENTACIÓN GENERADAS POR MESES, SEGÚN REGIONES  
2020

PERÚ

REGIONES	MESES												TOTAL
	ENERO	FEBRERO	MARZO	ABRIL	MAYO	JUNIO	JULIO	AGOSTO	SEPTIEMBRE	OCTUBRE	NOVIEMBRE	DICIEMBRE	
AMAZONAS	51	20	2	1	2		1	7	12	14	17	3	46
ANCASH	1	41	14				2	2	27	84	24	149	368
APURIMAC	34	47	17				35	17	37	48	43	5	80
AREQUIPA	29	26	39	3			2	2	12	21	74	33	311
AYACUCHO	7	13	6				4	13	25	30	39	39	240
CAJAMARCA	34	58	18				10	48	68	26	36	62	176
CALLAO	12	10	1	4	4		2	7	14	38	52	113	360
CUSCO									8	36	25	6	257
HUANCAVELICA	58	43	26		3			5	22	18	27	39	75
HUANUCO	34	31	9	5	1			14	120	117	114	20	241
ICA	8	23	21				19	12	42	33	42	17	465
JUNÍN	70	62	137	5			10	145	65	64	36	23	217
LA LIBERTAD	21	38	4	34				47	22	15	74	186	617
LAMBAYEQUE	6	15	2					5	18	77	38	91	441
LIMA	121	232	163	623	1109	124	1	8	94	102	431	446	252
LIMA METROPOLITANA	2	23	25	8	9	6	8	26	180	19	98	48	3454
LORETO	5	5	2					14	13	13	23	10	85
MADRE DE DIOS	49	40	40	7				7	7	41	120	59	363
MOQUEGUA	21	4					1	1	17	17	24	78	163
PASCO	13	63	22	59	25	8		28	31	50	159	59	517
PIURA	7	16	16					19	13	14	25	52	162
PUNO	14	36	48	5			1	7	9	17	48	118	303
SAN MARTÍN													45
TACNA	11	37	12				1	1	18	11	112	135	337
TUMBES									31	1	6	8	90
UCAYALI													
<b>TOTAL</b>	<b>608</b>	<b>913</b>	<b>662</b>	<b>764</b>	<b>1163</b>	<b>139</b>	<b>96</b>	<b>428</b>	<b>905</b>	<b>909</b>	<b>1699</b>	<b>1831</b>	<b>10117</b>

FUENTE: MITEP / OGETIC / OFICINA DE ESTADÍSTICA

NOTA: Incluye zonas de trabajo, direcciones regionales e intendencias que usan el Sistema Informático de Inspección del Trabajo - SIIT

CUADRO Nº14

PERÚ

ÓRDENES DE ORIENTACIÓN CERRADAS POR MESES, SEGÚN REGIONES  
2020

REGIONES	MESES												TOTAL
	ENERO	FEBRERO	MARZO	ABRIL	MAYO	JUNIO	JULIO	AGOSTO	SEPTIEMBRE	OCTUBRE	NOVIEMBRE	DICIEMBRE	
AMAZONAS	54	17			1				12	14	13	6	45
ANCASH									19	12	24	113	240
APURÍMAC	17	25	16					4	4	57	2	11	74
AREQUIPA	52	17	8				4	4	4	21	77	42	206
AYACUCHO	5	14	1	2	4	1	1	9	17	13	22	75	198
CAJAMARCA	37	57	20			1	7	17	68	42	40	44	176
CALLAO	47	24	1			1	52	2	2	29	24	69	357
CUSCO								3	3	11	1	57	143
HUANCAVELICA	23	11	5	2			1	11	11	25	26	31	54
HUANUCO	42	14	10	12			12	16	16	76	35	17	195
ICA	13	17	29				14	30	30	123	99	20	345
JUNÍN	47	84	115	9	34	3	69	107	14	47	28	41	201
LA LIBERTAD	197	20	27			1	5	14	14	11	30	43	547
LAMBAYEQUE	82	13	4					5	5	16	21	43	344
LIMA	300	201	163		132	343	14	555	14	44	210	42	207
LIMA METROPOLITANA	7	11	27				50	18	50	26	42	182	2461
LORETO	4	5	2			9	14	9	14	14	24	13	372
MADRE DE DIOS	60	9	8		1	9	12	2	9	38	37	85	85
MOQUEGUA	65	31	28	28	2	3	1	11	11	7	17	24	261
PASCO	30	13	2	4	16		8	49	9	35	41	79	158
PIURA	16	19	14	1	13		2	9	9	16	15	31	319
PUNO	19	36	14	14	7	1	7	22	22	49	27	111	121
SAN MARTÍN	7	17	19		4	7	2	4	4	25	65	13	287
TACNA	5	3								54	1	169	34
TUMBES													313
UCAYALI													69
<b>TOTAL</b>	<b>1129</b>	<b>646</b>	<b>513</b>	<b>60</b>	<b>207</b>	<b>346</b>	<b>32</b>	<b>275</b>	<b>995</b>	<b>805</b>	<b>987</b>	<b>1817</b>	<b>7812</b>

FUENTE: MITEP / OGETIC / OFICINA DE ESTADÍSTICA

NOTA: Incluye zonas de trabajo, direcciones regionales e intendencias que usan el Sistema Informático de Inspección del Trabajo - SIIT

CUADRO Nº15  
**ÓRDENES DE ORIENTACIÓN CERRADAS POR ACTIVIDAD ECONÓMICA, SEGÚN REGIONES**  
 2020

PERÚ

REGIONES	ACTIVIDAD ECONÓMICA																				TOTAL
	A	B	C	D	E	F	G	H	I	J	K	L	M	N	O	P	Q	Z			
AMAZONAS																				45	
ANCASH	17	4		16		2	87	45	7	19	8	3	5	1	2				24	240	
APURÍMAC	1			14		1	22	12	3	2	4	7	3	2	6				6	74	
AREQUIPA	1		2	16	1	1	39	1	8	4	18	31	27	25	28		1	3	206		
AYACUCHO				11		1	66	31	12	16	10	8	7	11	25				198		
CAJAMARCA	6		5	13	2	3	24	11	18	8	14	25	2	11	34				176		
CALLAO				24		5	80	64	12	7	28	33	4	10	90				357		
CUSCO			1	12	1	1	33	14	31	8	22	2	2	3	15				143		
HUANCAVELICA							22	17	2	11				2	2				54		
HUANUCO			1	8	3	20	57	31	19	9	14	14	5	4	10				195		
ICA	70	4		24	1	1	53	32	68	40	7	8	15	21	345				345		
JUNÍN				6	7	5	40	21	12	24	9	25	9	26	17				201		
LA LIBERTAD	155			54	1	5	158	48	15	10	16	9	8	7	54		1	6	547		
LAMBAYEQUE	56	4	1	22	1	2	104	72	21	7	24	9	15	3	15				344		
LIMA	30			12	1	1	29	59	1	15	9	15	6	30	207				207		
LIMA METROPOLITANA	44	1	5	281	5	115	623	223	237	21	405	12	63	52	357				2461		
LORETO	12			20	5	16	143	54	21	10	29	28	2	7	25				372		
MADRE DE DIOS	3				5		9	9	5	13	3	18	2	2	18				85		
MOQUEGUA			1	14		7	74	83	21	12	20	5	4	2	18				261		
PASCO			1	11		7	59	38	9	11	8	10	3	1	3				158		
PIURA	71	9	6	31		11	42	18	24	7	31	26	6	5	32				319		
PUNO		1		6	3	3	5	12	21	10	2	29	22	6	1				121		
SAN MARTÍN	7		1	13	4	6	119	25	19	31	8	26	7	3	16				287		
TACNA							9	8	1	2				13	1				34		
TUMBES	2	16		11		12	113	29	18	6	27	18	9	5	45				313		
UCAYALI	5			10		12	25	4	1	2	2	1	1	7	2				69		
<b>TOTAL</b>	<b>480</b>	<b>40</b>	<b>23</b>	<b>629</b>	<b>41</b>	<b>237</b>	<b>2048</b>	<b>965</b>	<b>615</b>	<b>309</b>	<b>721</b>	<b>367</b>	<b>204</b>	<b>210</b>	<b>891</b>	<b>1</b>	<b>1</b>	<b>30</b>	<b>7812</b>		

FUENTE: MITE/ OEGIT/ OFICINA DE ESTADISTICA

NOTA: Incluye zonas de trabajo, direcciones regionales e intendencias que usan el Sistema Informático de Inspección del Trabajo - SIIT

ACTIVIDAD ECONÓMICA

- A. AGRICULT., GANAD., CAZA Y SILVIC.
- J. INTERMEDIACIÓN FINANCIERA
- B. PESCA.
- K. ACT. INMOBILIARIAS, EMP. Y ALD.
- C. EXPLORACIÓN DE MINAS Y CANTENAS
- L. ADM. PÚBLICA, PLANES DE SEGUR. SOC.
- D. INDUSTRIAS MANUFACTURERAS
- M. ENSEÑANZA
- E. SIMIL. ELECTRICIDAD, GAS Y AGUA
- N. SERVICIOS SOCIALES Y DE SALUD
- F. CONSTRUCCIÓN
- O. OTROS ACT. SERV. COM. SOC. Y PER.
- G. COMERCIO, REP. DE VEHÍCULOS, AUT., MOT.
- P. HOGAR PRIVADO CON SERVID. DOMESTIC.
- H. HOTELES Y RESTAURANTES
- Q. ORG. Y ORGANISMOS EXTRANJEROS
- I. TRANSPORTES, ALMACÉN Y COMUN.
- Z. NO DETERMINADO.



CUADRO Nº16

PERÚ

TRABAJADORES ORIENTADOS POR MESES, SEGÚN REGIONES  
2020

REGIONES	MESES												TOTAL
	ENERO	FEBRERO	MARZO	ABRIL	MAYO	JUNIO	JULIO	AGOSTO	SEPTIEMBRE	OCTUBRE	NOVIEMBRE	DICIEMBRE	
AMAZONAS	263	180			10				20	226	55	94	395
ANCASH								288	288	133	399	297	1570
APURIMAC	72	917	530					12	12	204	8	179	403
AREQUIPA	292	104	97				9	202	202	1625	9158	5638	18151
AYACUCHO	133	599	79	119	131	9	13	58	58	230	501	696	2000
CAJAMARCA	530	1763	728			1	988	5788	5788	989	1114	868	4805
CALLAO	65	82						10	10	215	5	197	14479
CUSCO								43	43	110	52		205
HUANCAYELICA	747	290	163	12			14	106	106	325	189	447	2293
HUANUCO	337	1055	324	216			525	282	282	1867	7703	2612	14921
ICA	304	635	286			10	930	399	399	1137	491	205	4397
JUNIN	1137	341	386	4	290		79	5434	5434	16748	1110	1308	26837
LA LIBERTAD	752	379	665			13	92	1052	1052	4878	375	1079	9285
LAMBAYEQUE	578	347	66								2399	1260	4650
LIMA	2623	1464	847		133	303	11	537	537	198	1969	6604	14689
LIMA METROPOLITANA	225	249	175			61	401	211	211	290	715	488	2815
LORETO	63	194	59				367	99	99	257	659	154	1852
MADRE DE DIOS	50	66	103		3	10	41	0	0	38	49	333	693
MOQUEGUA	139			46	3	22	13	197	197	42	160	2169	2791
PASCO	185	354	299	180	0		19	5913	5913	3309	727	7524	18510
PIURA	47	526	145	178			127	142	142	345	123	662	2295
PUNO	268	570	192	30		70	288	98	98	480	1329	953	4278
SAN MARTÍN	224	538	18		8	0	0	0	0	91	512	111	1502
TACNA	11	1								95	0		31
TUMBES													107
UCAYALI													
<b>TOTAL</b>	<b>9045</b>	<b>10661</b>	<b>5186</b>	<b>785</b>	<b>578</b>	<b>325</b>	<b>174</b>	<b>4047</b>	<b>21213</b>	<b>35151</b>	<b>30907</b>	<b>36456</b>	<b>154528</b>

FUENTE: MITEC / OGETIC / OFICINA DE ESTADÍSTICA

NOTA: Incluye zonas de trabajo, direcciones regionales e intendencias que usan el Sistema Informático de Inspección del Trabajo - SIIT

[www.trabajo.gob.pe](http://www.trabajo.gob.pe)

Av. Salaverry 655 - Jesús María  
Telf.: 630 60 00 / 630 60 30